

CONFIGURAÇÃO DE
PENAS P/ PLOTAGEM

PENA	COR	ESP.
1	7	0.1
2	7	0.2
3	7	0.3
4	7	0.4
5	7	0.5
6	7	0.6
7	7	0.25
8	7	0.05
9	7	0.08

REST.COLOR: 0.4

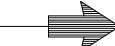

ESTE DESENHO É PROPRIEDADE DA
COMPANHIA ESPÍRITO SANTENSE DE
SANEAMENTO - CESAN E NÃO PODE
SER COPIADO SEM SUA AUTORIZAÇÃO.

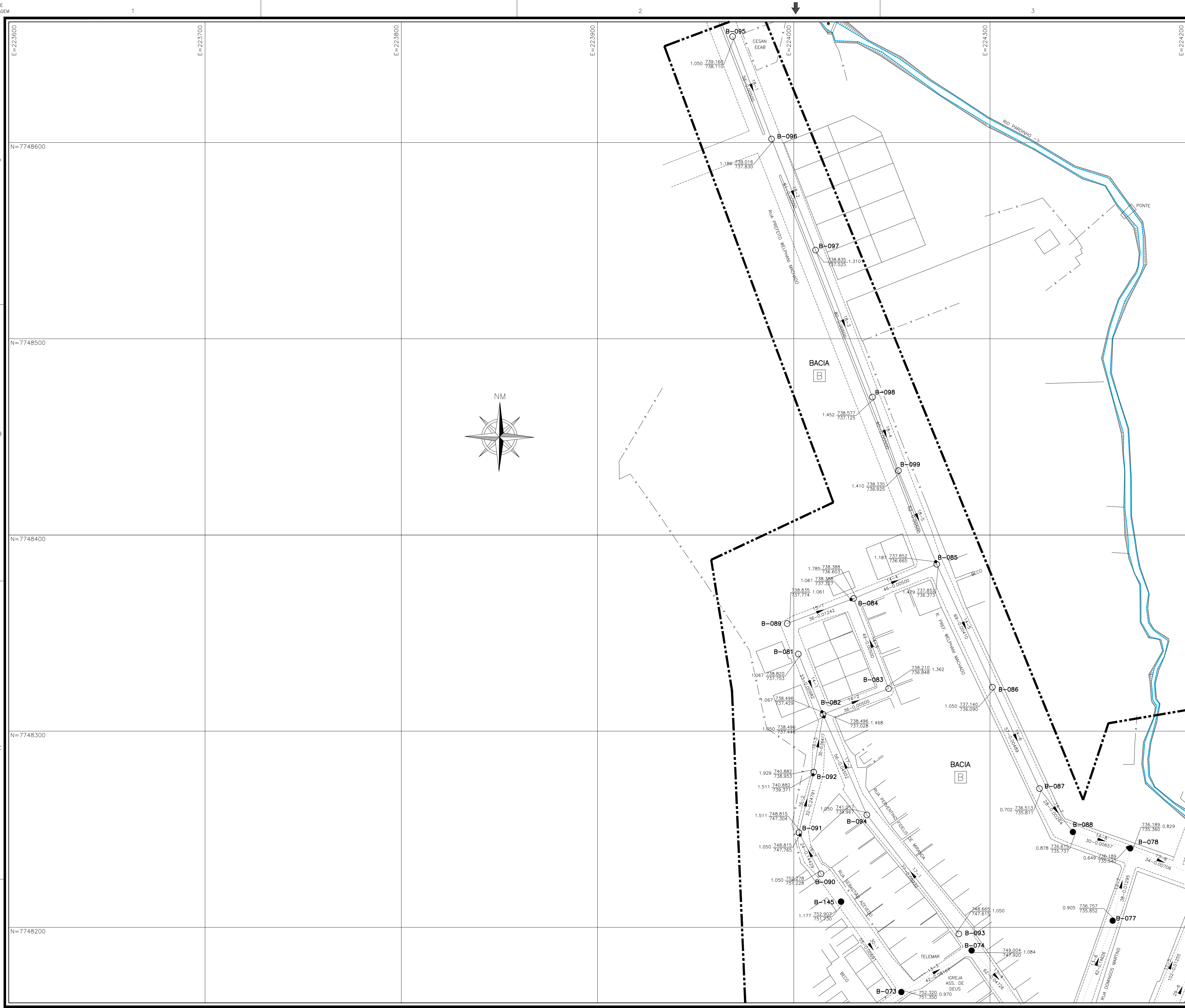

LEGENDA:

- REDE COLETORA PROJETADA
- REDE EXISTENTE A SER REEXECUTADA
- REDE EXISTENTE A SER APROVEITADA
- LIMITE DE SUB-BACIA
- POÇO DE VISITA PROJETADO
- POÇO DE VISITA ESPECIAL P/ INTERCEPTOR
- POÇO DE VISITA DA REDE A SER REEXECUTADA
- POÇO DE VISITA EXISTENTE A SER MANTIDO
- SENTIDO DO FLUXO
- BACIA-NÚMERO DO PV
- INTERFERÊNCIAS
- COLETOR
- TRECHO
- EXTENS.
- DECLIV.
- MATER.
- DIÂM.
- C.T.
- C.F.
- C.D.
- C.Q.
- PROF.
- ESTAÇÃO ELEVATÓRIA DE ESGOTO BRUTO
- ESTAÇÃO DE TRATAMENTO DE ESGOTO
- BACIA
- IDENTIFICAÇÃO DA BACIA

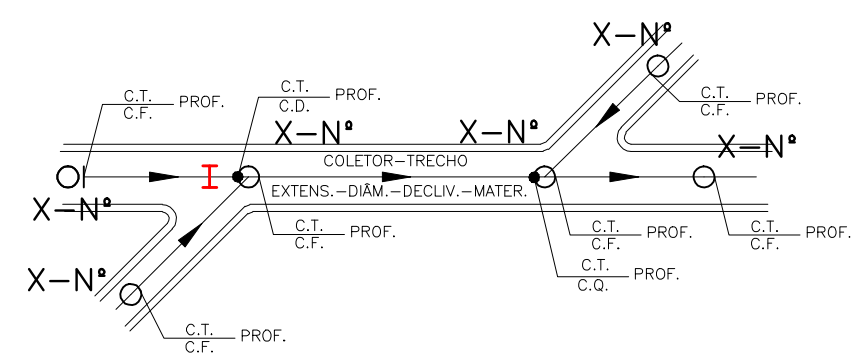

- NOTAS:
- 1-AS REDES COM RECOBRIMENTO INFERIOR A 0,90 M NAS RUAS, DEVERÃO SER ENVELOPADAS APÓS SEREM EXECUTADAS AS LIGAÇÕES DOMICILIARES.
 - 2-AS TRAVESSIAS DEVERÃO SER EM F.F.
 - 3-NA EXECUÇÃO DOS TRECHOS QUE POSSUEM RECOBRIMENTO INFERIOR AO RECOMENDADO, O REATERRO DEVERÁ SER FEITO COM AREIA COMPACTADA HIDRÁULICAMENTE.
 - 4-LONGOS TRECHOS CONTRA DECLIVE QUE OCASIONAREM PROFUNDIDADES ELEVADAS SERÃO CALCULADOS, EXCEPCIONALMENTE, COM TRATIVA IGUAL A 0,6 Pq CONFORME NORMA NBR14866.
 - 5-PONTAS DE REDE QUE POR VENTURA NÃO APRESENTAREM A PROFUNDIDADE MÍNIMA 1,05 M DEVEM-SE AO FATO DE QUE RUAS COM DECLIVIDADES IRREGULARES APRESENTAM COTAS DE NÍVEL INTERMEDIÁRIAS BAIXAS, QUE IMPEDE O RESILVAMENTO DA REDE PARA RESPEITAR O RECOBRIMENTO MÍNIMO RECOMENDADO DE 0,90 M NESSES PONTOS.

ARTICULAÇÃO DAS PRANCHAS

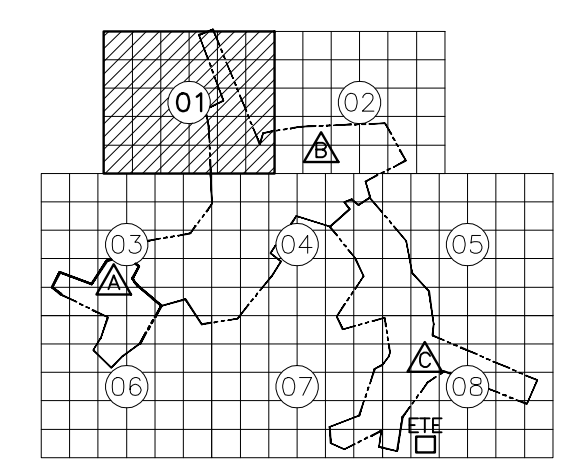

NÚMEROS		TÍTULOS		N°	LOCAL	DISCRIMINAÇÃO	DES.	DIV.	GER.	DATA
PRINCIPAIS DESENHOS DE REFERÊNCIA						REVISÃO				

CANCELA E SUBSTITUI O DESENHO NÚMERO:		CENTRO DE DOCUMENTAÇÃO		EMITENTE:		EMISSÃO CESAN		DATAS	
RECEBIDO: / /		N° DOC.: ASS.:		PROJETADO: COORDENADOR:		PROJETADO: CREA: DESENHO: DATA:		MUNICÍPIO: IRUPI	
APROVAÇÃO CESAN:		ASS.: MATR.:		SIMONE DE JESUS SILVA		ALEXANDRE CESAN		DISTRITO: SEDE	
UNID.: DATA: / /		ESTA APROVAÇÃO NÃO ISENTA A CONTRATADA DE SUAS RESPONSABILIDADES LEGAIS.		ALEXANDRE CESAN		N° DES. PROJETAISTA:		BAIRRO:	
				ALEXANDRE CESAN		0100-B-IR-HID-DE-002		NOME DO EMPREENDIMENTO: AMPLIAÇÃO E MELHORIA DO SISTEMA DE ESGOTAMENTO SANITÁRIO DE IRUPI	
				ALEXANDRE CESAN		15/03/2011		TÍTULO: REDE COLETORA DE ESGOTO PROJETO HIDRÁULICO PLANTA	
				ALEXANDRE CESAN		15/03/2011		ESCALA: 1:1000	
				ALEXANDRE CESAN		15/03/2011		FOLHA: 01 / 08	
				ALEXANDRE CESAN		15/03/2011		N° CESAN C-059-001-94-5-XX-0015	
				ALEXANDRE CESAN		15/03/2011		REV: 00	